ALFA
ALFA
ÇİZGİ ROMAN DERGİSİ
SAYI : 7
1 MİLYON LİRA
EN SEÇME, EN GÜZEL
ÇİZGİ ROMANLAR
9 975 7128 10 007

• **ALFA Çizgi Roman Dergisi Sayı: 7** • 8 Haziran 2001
• Sahibi ve Yazı İşleri Müdürü.: **Ali Recan** • Genel Koordinator: **Yüksel Akan** • Teknik Danışman: **İbrahim Bilge**
• Bilgisayar: **Sezai İdi** • Adres: Alfa Uluslararası Yayıncılık Animasyon Tanıtım İletişim Hizmetleri Dış Tic. Ltd. Şti. Ataköy 9. Kısım A-19-A Blok D:3 Bakırköy 34730 İSTANBUL
• e-mail: alfa_comics@hotmail.com, allrecan@hotmail.com
• Baskı: **Eğitim Matbaası** • Genel Dağıtım: **Biryay A.Ş.**
© Copyright 1971 by Conan Properties Inc. by Marvel Entertainment Group Inc. All rights reserved
© 1984, 1990, 1996, 2001 Türkiye ve Türkçe konuşulan ülkelerde yayın hakkı Alfa Yayınlarına aittir.

7
CONAN
İlkel Çağların Yenilmez Savaşçısı
DÖVÜŞLE YARGILAMA
CONAN, PTOLEMY'E KARŞI !
BU SAYIDA:
CTB # 79
KAYIP İSKENDER VADİSİ
(Geçen sayıdan devam)
CTB # 80
DÖVÜŞLE YARGILAMA
CTB # 81
GÖZE GÖZ
CTB # 82
BATAKLIK BÜYÜCÜSÜ

CONAN, BİRKAÇ YIL ÖNCE TURAN ORDUSUNDA OK DERSLERİNİ NE KADAR İYİ ÖĞRENDİĞİNİ KANITLAMIŞ OLDU...
GGAAA
ÇIĞLIK ATARAK YIKILAN AĞIR BİR STİGYALIYDI...
SAĞA SOLA ÇARPAN GÖVDESİYLE ZATEN İĞRETİ DURAN BİR TAŞI YERİNDEN OYNATTI...
BU TAŞ, GÖVDEYLE BİRLİKTE AŞAĞI YUVARLANIRKEN BAŞKA TAŞLARI DA YERİNDEN SÖKTÜ.
SONUNDA, DÜŞMEKTE OLAN İRİ TAŞLARIN GÜRÜLTÜSÜ İÇİNDE GÜÇLÜKLE DUYULABİLEN...
AMA HER HANGİ BİR DAĞLIK BÖLGE İÇİN EN KORKUNÇ UYARI OLAN ÇIĞLIK DUYULDU.
HEYELAN!
TÜM GÜRÜLTÜLERE RAĞMEN CONAN SESİ TANIDI...
HUNYADİ... PAPAZ KRAL OLMAK İSTEYEN ADAM...
ŞİMDİ TÜM YAMAÇ HAREKET HALİNDEYDİ... AŞAĞI DOĞRU YUVARLANAN BİR TAŞ VE TOZ FIRTINASI...
YAYINI BIRAKAN CONAN, GEÇİDİN AĞZINA DOĞRU KOŞARKEN, ARDINA BİLE BAKMIYORDU...
KÜÇÜK TAŞLAR SIRTINA DÜŞÜP CANINI ACITIYORDU AMA EĞER DAHA BÜYÜK BİR TAŞ GELİRSE...
BUNU FARK BİLE EDEMEYECEĞİNİ BİLİYORDU...
KOŞMAYI SÜRDÜRDÜ VE BAŞARDI DA...

HUNYADİ VE HİZMETKARLARI DAHA ŞANSSIZDILAR BUGÜN...
BÜYÜK BİR KAYANIN GÖLGESİNE SIĞINAN CONAN, GÜMBÜRTÜLER ARASINDA, İNSANLARIN SONUNU BELİRLEYEN KORKUNÇ ÇIĞLIKLARI DA DUYDU...
HIZLA GELEN TONLARCA KAYA VE TOPRAĞIN YAKALAYIP GÖMDÜĞÜ ADAMLAR...
CONAN OLUP BİTENİ İZLERKEN, TOPRAK KAYMASININ KÜÇÜK BİR BÖLÜMÜNÜN GEÇİDE İNDİĞİNİ BİLİYORDU...
ASIL BÖLÜMÜ DAĞDAN AŞAĞIYA İNİYORDU...
BELKİ DE BU GÖRÜNTÜLER, PEK ÇOK KİŞİ GİBİ, CONAN'IN DA, ÖFKELİ TANRILARIN ÖCALMA GAZABINA İNANMASINA NEDEN OLUYORDU...
HANGİ ÖFKELİ TANRI, İNSANLARIN AYAKLARIYLA UYANAN TOPRAKTAN DAHA KORKUNÇ OLABİLİRDİ Kİ?

SONUNDA, UYANAN TOPRAK GÜRÜLTÜSÜNÜN YERİNİ DOĞAÜSTÜ BİR SESSİZLİK ALDI...
ÇEVREDE, DAĞIN KURBANLARINI ALDIĞININ ACI BELİRTİLERİ GÖRÜLÜYORDU...
HUNYADİ VE DİĞERLERİNİN İZİ BİLE YOKTU...

O ZAMAN CONAN, O HIRSLI PAPAZIN SAĞ OLDUĞUNDAN BU KADAR EMİNDİ?
GERÇEKTE BUNU BİLEMİYORDU AMA DAHA ÖNCE DE BÖYLE HİSSETTİĞİ OLMUŞTU...
VE YANILDIĞINDAN ÇOK, HAKLI ÇIKMIŞTI...

EĞER SAĞSA, HUNYADİ YENİDEN TOPARLANACAK VE HIRSLARINI GERÇEKLEŞTİRMEK İÇİN BAŞKA ADAMLAR TUTACAKTI...

YARALI VE SERSEMLEMİŞ BİR DURUMDA OLAN CONANI BAŞKA BİR BÜYÜK TEHLİKE BEKLİYORDU...
AÇLIK
HARAKHT'IN GÜNEYİNDEKİ BU TEPELERDE AV, PEK ENDER OLARAK BULUNABİLİYORDU...

GEÇİT GİRİNTİ VE ÇIKINTILARLA SÜRÜYORDU Kİ, BİRDENBİRE HİÇ BEKLEMEDİĞİ BİR ANDA...
CROM ADINA!
ÖLDÜR BENİ!
BENİ ÖLDÜR Kİ HER ŞEY BİTSİN İBLİSLERE TAPAN KÖPEK!
BARDYLİS ASLA SET'İN MERHAMETİNE SIĞINMAYACAK...

YAVAŞ OL BİRAZ KADIN!
BEN YILANA TAPMAMI
SANA YARDIM EDEYİM... EDEBİLİRSEM EĞER...
BEN... BACAĞIMI TAŞIN ALTINDAN ÇIKARAMIYORUM...
BACAĞIN YARALI MI?
SANMAM AMA EĞER TAŞI HERHANGİ BİR YÖNE DOĞRU KIPIRDATIRSAN UNUFAK OLUR...
ÇOK HAKLISIN!
ÖYLEYSE DÜMDÜZ YUKARI KALDIRMAM GEREK...
DELİ MİSİN SEN?
PTOLEMY BİLE BUNU YERİNDEN KIPIRDATAMAZ. SEN İSE ONUN KADAR İRİ BİLE DEĞİLSİN...
CONAN, PTOLEMY'NİN KİM OLDUĞUNU SORMAK YA DA GÜÇLÜ OLMANIN İRİLİKLE PEK İLGİSİ BULUNMADIĞINI AÇIKLAMAK İÇİN DURMADI...
TOPUKLARI ÇAMURA GÖMÜLMÜŞ, DAMARLARI ÇATLAYACAK GİBİ GERİLMİŞ OLARAK TAŞI YAKALADI... GÜÇLE GERİNDİ...
UHHHHHHN
VE KALDIRDI...
UNN!
KOSKOCA TAŞ YALNIZCA BİR AN İÇİN HAVADA KALDI... SONRA YERÇEKİMİ YASASININ KAÇINILMAZ SONUCU OLARAK YENİDEN YERE İNDİ...
CONAN İSE NEFES NEFESE YÜZÜNDEKİ TERLERİ SİLİYORDU...
AMA O ARADA KIZ KURTULMUŞTU...

SONRA GENÇ KIZ ŞÜKRANLARINI AÇIKÇA BELİRTMEYE KOYULDU...
ADIM BARDYLİS...
YAŞAMIM SENİNDİR...
BEN DE KİMMERYALI CONAN VE KİMSENİN YAŞAMINI İSTEMİYORUM... KENDİ YAŞAMIMLA UĞRAŞMAK BANA YETİYOR...
PEKİ AMA SEN KİMSİN? HUNYADİ'NİN KATİLLERİYLE BİRLİKTE OLAMAYACAK KADAR BEYAZSIN...
TOPRAK KAYMASI OLDUĞUNDA KAYALIKLARDA AVLANIYORDUM...
BENİM KÖYÜME GEL... BİRLİKTE...
AYYI SURAYA BAKI
CROM ADINA!
CONAN GERİYE DÖNDÜ.
GEÇİDİ ÇEVRELEYEN KAYALARIN ÜSTÜNDEKİ BİR KARA GÖLGE, ISLIK ÇALAN BİR OK SAVURDU...
HUNYADİ'NİN YAŞAYIP YAŞAMADIĞI BİLİNEMEZDİ AMA ADAMLARININ BAZILARININ YAŞADIĞI KESİNDİ...
AMA ÖYLECE DURULARSA CONAN VE KIZIN FAZLA YAŞAMAYACAKLARI DA BELLİYDİ.
BURADAN!
KIZ TOPALLIYORDU VE KOŞAN CONAN'A AYAK UYDURAMIYORDU...
YİNE DE OLDUKÇA HIZLI SAYILIRDI...
KIZ VE KURTARICISI GEÇİDİN DÜZ ZEMİNİNDE RAHATÇA KOŞARLARKEN, ONLARI İZLEYENLER, KAYALAR ÜSTÜNDE BU KADAR HIZLI DEĞİLLERDİ...
BİR SÜRE SONRA GEÇİDİN ÖBÜR AĞZINDAN ÇIKTIKLARINDA...
HUNYADİ'NİN ÇAKALLARI AZ SONRA BURADA OLURLAR VE...
CROM'UN İBLİSLERİ! BU DA NESİ?
NEE?

ORASI BENİM KÖYÜM!
DİK YAMACIN BİN METRE KADAR AŞAĞISINDA, CONAN, DİMDİK UÇURUMLARIN ÇEVRELEDİĞİ DERİN BİR VADİ GÖRDÜ. YOĞUN AĞAÇLAR ARASINDAN AKAN DERE, BULUNDUKLARI YERDEN İNCE BİR ŞERİT GİBİ GÖRÜNÜYORDU...
CONAN, KOYU YEŞİL YAPRAKLARIN ARASINDA TAŞ BİNALARA BENZEYEN BİR ŞEY GÖRDÜ VE ARADIĞI YERİ BULDUĞUNU HEMEN ANLADI...
BU TEPEDE KALAMAYIZ... BİZİ YAKALARLAR VE GEBERTİRLER...
BEN BURADAN AŞAĞI İNEBİLİRİM AMA SENİ DE BURADA BIRAKAMAM...
BU GİZLİ BİR YOLDUR VE HALKIMDAN HİÇ KİMSE BU YOLU KULLANMAMIŞTIR... YALNIZCA ZORDA KALINIRSA BELKİ...
BUNA HİÇ GEREK YOK.
TAM BURADA, KAYALARIN ÜSTÜNDE ELLE TUTUNACAK YERLER VAR...
SEN DÜŞMEDEN İNMEYİ BAŞARABİLİR MİSİN?
CONAN HOMURDANDI...
NE ZAMANDIR, SOLUK TENLİ SARIŞIN KIZLAR, KİMMERYALILARI DAĞCILIK KONUSUNDA SORGUYA ÇEKİYORLARDI?..

CONAN, BARDYLİS'İN ÖNCÜLÜĞÜNDE TEHLİKELİ BİR İNİŞE BAŞLADI...
TAŞ DUVARA SİNEKLER GİBİ YAPIŞIP, KAYALIKLARDAKİ İNSAN OYUNTUSU ÇIKINTILARI BULMAYA ÇALIŞIYORLARDI.
CONAN, KIZIN DA EN AZ KENDİSİ KADAR ÇEVİK OLDUĞUNU FARKETTİ...
KAYBOLAN VADİ DENİLEN YERE ULAŞMAK İÇİN ENDİŞEDEN ÇOK MERAK DUYUYORDU ARTIK...
EĞER ORADAKİ TÜM KADINLAR BARDYLİS KADAR GÜZELSELER...
YABANCI! YUKARI BAK!
BAŞINI YUKARI KALDIRAN CONAN, KENDİSİNE BAKMAKTA OLAN BİR SURAT GÖRDÜ. KEMİKLİ BİR EL YAYI GERMİŞ, OKUNU FIRLATMAK ÜZEREYDİ...
CROM!
CONAN AZ ÖNCE ELİNİN YANINDA GEVŞEK BİR TAŞ FARKETMİŞ VE ONUN KENDİSİNİ DÜŞÜRECEĞİNDEN KORKMUŞTU...
ANİ BİR KARARLA GEVŞEK TAŞI YAKALAYIP YERİNDEN ÇEKTİ...
GEVŞEK TAŞ DİK KAYALIKTAKİ YERİNDEN KOPTU...

YE GÜÇLÜ BİR EL HAREKETİYLE ONU YUKARI FIRLATTI...
BU HAREKETİ SONUNDA, NEREDEYSE SIRTÜSTÜ DÜŞMEYE AYAKTA KALACAKTI.
ATIŞI, HIZLI OLDUĞU KADAR İSABETLİYDİ DE...
CONAN'IN AYAKLARININ YERE BASTIĞI ANDA, CANSIZ BİR GÖVDE KÜLÇE GİBİ YERE DÜŞTÜ...
BU KAHROLASI HERİF ÜSTÜME DÜŞMEDİĞİ İÇİN ŞANSLIYIM
Mİ MİSİN YABANCI?
İYİYİM BARBAR... UYARIN İÇİN TEŞEKKÜR EDERİM
TAM KAFAMA UYGUN BİR KIZSIN AMA EĞER SEN...
EĞER BEN NE?
CONAN BİRDENBİRE NE SÖYLEMEK İSTEDİĞİNİ BİLMEDİĞİNİ ANLADI...
BELİT ONUN NESİYDİ?
BOŞ VER!
ŞİMDİ BANA KÖY...
SÖZÜ BU ARADA ...LARIN ALTINDA GÖRELİM

ADI BİZE DEK SÜREGELEN BÜYÜK FATİH İSKENDER'İN TORUNLARIYIZ BİZ
ÖNÜN BURAYA NASIL VE NEREDEN
İSKENDER VE ADAMLAR
O ZAMAN
BURADA İSKENDERİN
TIPKI BİZİM GİBİ
BARDYLİS SÖZÜNÜ ETTİĞİ İSKENDER" ADINDAKİ ADAMIN DAHA SONRAKİ DÜNYADA 'BÜYÜK İSKENDER' NAMIYLA ÜN SALACAĞINI BİLEMEZDİ TABİİ...
ÖNÜN YOĞUN SİSLER İÇİNDE ZAMANI GERİYE AŞIP NASIL ORALARA GELEBİLDİĞİ BİLİNMİYORDU AMA GELMİŞTİ İŞTE...
GELMİŞ VE KENDİ DOĞUMUNDAN ÖN BİN YIL ÖNCEKİ BİR ZAMANDA KAYBOLAN VADİYİ YÖNETMEKTE OLAN BİR IRK OLUŞTURMUŞTU...

BİZ TARAFSIZ AMA
KONUŞUYORUZ..
LİMİZİ KONUŞAMAZ
TUCCAR YA DA KÖLE
OLMAYAN BİRİ BU VADİYE
GİRİYOR..
FARKETMEZ
AMA MEMEN LİDERİN Z GÖR-
MELİYİM.
PER ZAMAN
OLMADI..
HARAKHT'IN YENİ TAÇ
GİYEN KRALI ME-
RATH'IN YERDİĞİ BİR
GÖREVLE GELDİM.
O ZAMAN
GÖZLERDEN
BİRİNİ GETİR-
MİŞSİNDİR.
ÇNAR
ZIRHLAR GİYMİŞ ASKERLERİN
YANINDAN GEÇİP İÇERİ GİRDİLER..
SKENDER VADİSİNİN KRALI PTO-
LEMY! SANA ATTALUS'UN DOSTU
OLAN BİRİNİ GETİRİYORUM. HA-
RAKHT ELÇİSİYMİŞ KENDİSİ..
ANCAK CONAN'IN
KAŞLARI HAFİFÇE
KALKT
ÇÜNKÜ TAHTTA OTURAN ADAM KOCA BİR BARIŞIN
ÜSTELİK BU GÜÇLÜ KAŞLARA DOĞUŞTAN SAHİP
OLDUĞU BELLİYDİ..
ÖLÜMÜ
KORKUNÇ
OLUR!
STİGYALI SALDIRGANLARA
KARŞI BENİM YAŞAMIMI KUR-
TARDI VE BARIŞ İÇİN GELİYOR
Bu Bölümün Sonu

DÖVÜŞLE YARGILAMA
GTB # 80
CONAN HARAKH[illegible] KRALI TARAFINDAN KAÇIRILAN[illegible] GÖRDEREK ŞU[illegible] ÇIKTI...
[illegible] PTOLEMY[illegible] ATILSA[illegible] DETEST[illegible]
BENİ ÖLDÜRTEMEZLER DAHA[illegible]
DOST OLUP DÜŞMANINA BEN KARAR VERİRİM YALAN SÖYLÜYORSA ÇİLİNGİR KIRKLIK OLUR

DÜŞMAN DEĞİL O
ZAMANI GELİNCE GÖRÜRÜZ
ÜSTÜMDEN KOCA BİR TAŞI KALDIRDI PTOLEMY
PEKİ KADIN!
EĞER STİGYA CASUSUYSA SENİN KELLEN DE GİDER
PTOLEMYE ALDIRMA CONAN.. SABIRSIZ VE SAYGISIZDIR..
ADI ABLAH'DIR KENTE GİRMEMİNE İZİN VERMEYEN BİR TÜCCAR..
NİÇİN SORMUŞTUN CONAN?

ONU ANIMSADIĞIMI SANDIM DA..
BU ADI BABAMIN EVİ'DİR
ADI FERDİC CASTER
AMA ŞEHRİNİZ DEĞİŞMİŞTİR
EN AZ BENİM KADAR ÇOK YER GEZMİŞ...
CONAN EVİN İÇİNDE FARKLI BİR YAŞAM BİÇİMİ GÖRDÜ
BİR İNSAN DÜNYAYI GEZEBİLİR VE FETHEDEBİLİR..
DIŞARIDAKİ DÜNYA HİÇ İLGİLENMİYORLARDI
AMA BEN ATTALUS YÜZÜNDEN HİÇ ÇIKMADIĞINIZI SÖYLÜYORSUN
DAHA SONRA KIZ, CONAN A YATACAĞI ODAYI GÖSTERDİ...
BURAYI BEĞENMEDİM BARDYLİS. KAPISI BİLE YOK..
BU EVDE GÜVENLİKTESİN
PEKİ BABANA GÜVENİYORUM
KIZ GİDİNCE, CONAN KEMERİNDE SAKLADIĞI BÜYÜK MÜCEVHERİ ÇIKARDI...
BUNUN İÇİN ATTALUS İLE BARIŞMAMIZ GEREKİR
BABAM BUNU ÖTEKİYLE DEĞİŞTİRİNCE ATTALUS İLE HARAKHT ARASINDAKİ BARIŞ UZAMIŞ OLACAKTI..

SONRA YATAĞA UZANIP, SEVGİLİSİ BELİTİ DÜŞÜNMEYE BAŞLADI
ŞARAP VE YORGUNLUK ETKİSİNİ GÖSTERMİŞ, CONAN DERİN BİR UYKUYA DALMIŞTI
TEK GÖZLÜ ENTRİKACI PAPAZ HUNYADİ'NİN BİR YILAN SABRIYLA BEKLEDİĞİN BİLİYORDU
HUNYADİ, HARAKHT KRALI OLMAK İÇİN SET GÖZÜNÜ ELE GEÇİRMEK İSTİYORDU
BÖYLECE SAATLER GEÇTİ
KOYU BİR KARANLIKTA...
KAPIDAKİ PERDENİN HIŞIRTISIYLA UYANDI
BİR ŞEY MİYDİ?
AMA AYAK SESİ BİR KIZA AİT OLAMAYACAK KADAR AĞIRDI
BUNU FARKETMESİNE RAĞMEN BAŞINA BİR ŞEY İNİVERDİ...
VE YOĞUN BİR KARANLIK HER YANINI SARDI...
ETRAFINDA GÖZLER BİR MEŞALE İLE KAMAŞTI...
ÇEVRESİNDEKİLER ARASINDA AH, AH" FARKETTİ
KÖPEKLİNÇ AMRA'YI DEMEK
BENİM ADIM CONAN
EVET AMA KARA KIYILARDA SANA AMRA DENİYOR..
DEMEK VE SEN YİĞİT AHMAR DAN SONRA EN ÇOK KORKULAN KORSANSINIZ

YALNIZ KÖLELERİN BAĞLI OLDUĞUNU ANLAYAN CONAN GÜLÜMSEMEYİ TOPARLAMAYA BİR AN DURAKLADI
BEN ANNEMİN AFYONUNU ÇALMAK İÇİN BİR BAŞKASINI ÖLDÜRMEDİN
BENİMLE NE İŞİN VAR?
BENİM YOK AMA
O, KAN DÖKMEDEN BURAYA GİRMEME EĞİNE GÖRE BİR GÜZELİNA GÖTÜRSEM BANA İYİ PARA VERECEK..
NEREDE O
ONU YERSEM BİLE BENİ ÖLDÜRÜRSÜN
EVET... HUNYADI
BİZİ ÖLDÜRÜN
ESTİGYA BAŞKENTİ
BAŞINA ÖDÜL KOYMUŞLAR..
GÖZ MUCİZESİYLE SATIN ALABİLECEĞİN TEK ŞEY..
ACIMASIZ BİR ÖLÜMDÜR BARBAR.
DEFOL KÖPEK
ATTALUS KRALI, KENTİN EN GÜÇLÜ OLANIDIR
SONUNDA SEN KENDİ ÖLDÜRMEK ZORUNDA KALACAKSIN
HİÇBİR ŞEY YOK ABLAH..
BAĞLARINI KESİP SIKI DURUNCA BEN ARAYACAĞIM
ŞİMDİ BULALIM
BEN SENİ ÖLDÜRÜRÜM

GNNGH!
ÇİZMEMDEN BAŞLA
ATTALOSLU KÖPEKLERİNE GELİNCE
GÖSTERİŞ AMA KÖF
AHRRHH--!
YAKALAYIN ŞU ALDIĞINIZ PARAYI, HAKEDEN SARI SAÇLI APTALLAR
YAKALARIZ ABLAH
ARAŞTIRMAYACAK MIYDIK HA?
BEN DE ZAMAN ZAMAN KÜÇÜK KİKİLERİMİ
AMA ALDIĞINIZ PARAYI HARCAYA MAZSINIZ.
EHEM EHEM

AZ SONRA CONAN'A KENTİN KADAR İRİ BİR EL UZANDI
DİĞER EL KAVRAYIP SAHİBİNİ
HRR!
BU KENTİ BULUP KURAN BU DA BİR SAVAŞÇIYMIŞ
BAKALIM SOYUNDA SAVAŞÇI KAN ONA LAYIK MI?
SEN BAŞLA KÜPEK
BARBARIN ALAY DOLU SÖZLERİ GÜRLÜ KIRICIYDI

BARIŞ'IN SAVAŞÇI, BU HAKARETLERE YANIT VERMEK İÇİN SALDIRMAK ZORUNDA KALDI...
CESUR AMA BUDALACA BİR SALDIRIYDI BU
DAHA DA ÖNEMLİ
YYYYY
SON SALDIRI-SIYDI..
DAHA CONAN'IN AYAKLAR DİBİNDEKİ SOĞUK TAŞLARA DÜŞMEDEN ÖLMÜŞTÜ

CONAN ARKASINA DÖNDÜĞÜNDE
ABLANI BU GECE ÇOK HAVLADIN!
ŞİMDİ SESİNİ KESERİM SENİN...
GER DURI
HUNYADİ'NİN ÖD VE ZENGİNLİĞİ AĞMEDEN
BU BEN DURDU RER
ÇOK KÖTÜ NİYETLİ BİRİ
MEŞALEYİ YERE ÇAKARAK ODAYA KARANLIĞA GÖMDÜ
CONAN'IN KANA SUSAMIŞ KILIÇI HAVAYLA YETİNMEK ZORUNDA KALDI..
MEŞALEYİ YENİDEN YAKTIĞINDA ODA BOMBOŞTU..

ODADAN ÇIKTIĞINDA KENDİNİ DAR BİR SOKAKTA BULDU. ŞAFAK SÖKMEK ÜZEREYDİ
PERDİCCAS'IN KARANLIK EVİNİ AZ ÖNCE TERKETTİĞİ
BARBARİA'YE BABASININ BAŞINA PAZARLIK BİR YAR MIYDI?
YAŞAMIN KURTARDIĞI KÜÇÜK ANNE EDEBİLİR MİYDİ?
BENİ ÖĞRENMEK İSTEDİ
HENÜZ ONUN KAPISINA DAYANMIŞTIK
NE OLDU CONAN?
UYURKEN BANA BAKMAK İÇİN ODANA GİRDİĞİMDE BOŞ OLDUĞUNU GÖRDÜM... YATAKTA KAN VARDI...
BAŞINDA BİR YARA VAR...
KAPISINA DEĞİLİM
CONAN, NELER OLDUĞUNU KISACA ANLATTI AMA BURADA KİMSEYE GÜVENEMEZDİ...
ABLAH ESKİ BİR DÜŞMANIM. MESSANTİA'DAN KALMA BİR HESABI KAPATMAK İSTEDİ
MESSANTİA'YI DUYMUŞTUM...
ARGOS'UN BAŞKENTİDİR.
ÖNEMLİ OLAN EVİMİZDEYİZ BU GECE İÇİN YETER OLAY
DÜN GECE ABLAH BABAMA BİR FIÇI ŞARAP ARMAĞAN ETMİŞTİ... ONDAN HEPİMİZ İÇTİK...
LEMEK KAÇIYMIŞ O ŞARAP
BABAM SENİN KAPINA BİR NÖBETÇİ DİKMİŞTİ AMA...
ONUN DA BOĞAZI KESİLMİŞ...
CONAN, ANLATTIĞINA İNANMADIĞINI BİLİYORDU... YERİNİ BİLMESE DE SET GÖZÜNDEN HABERİ VARDI

HEY YABANCI!
BU DA KİM?
ŞİMDİYE KADAR
REDDETMEK İÇİN BİR NEDEN GÖRMÜYORUM
HAYIR DURUN!
BU ADAM BABAMIN EVİNDE MİSAFİRİMİZDİR
AMA PTOLEMY'NİN EMRİ...
ONU GÖTÜRMEZSEK PTOLEMY KEMİKLERİMİZİ KIRAR
PEKİ... SİZİNLE GELECEĞİM.

İKİ ASKER CONAN'I PTOLEMY'NİN SARAYINDA [illegible] HENÜZ DOĞUYORDU...
[illegible] CONAN DEYİN ARKASINDAKİ ADAMI GÖRÜNCE CONAN HERŞEYİ ANLADI...
AMA KENDİ HAYATINDAN CONAN KASIP KAVURMAYA DÖLÜŞMEYE
AH BU ZAMANI BOŞA HARCAMAMIŞ SUN
[illegible] YABANI
[illegible] AR
PEK [illegible] E
BARBAR CONAN YETİŞ SUÇU YÖRÜM
BU [illegible] ŞURADA YATAR DÜŞTÜMÜ ÖLDÜRDÜ
CANIMIZI ZOR KURTARIP BURAYA GELDİK
NE DİYORSUN BARBAR?
CONAN BARBAR PEK
[illegible] ARA [illegible]
BU SÖZ ÜZERİNE SALONDAKİLERDEN HAYRET SESLERİ YÜKSELDİ
CONAN, KALABALIĞIN KENDİSİNE ÖFKE DUYDUĞUNU BİLİYORDU
STİGYALI VE ATTALUS'UN KÖPEKLERİ GECE BEN UYURKEN GİZLİCE ODAMA GİRİLER.
BEN BAĞIRARAK [illegible] GİDİLER

DOĞR... SÖY... YOR
YOKSA ÖLMEZDİ
BARBARLAR BİZİ ALTIN SANDIM
NASIL BİR BÜYÜ?
YANI BU YABANCI SIRADAN BİR BARBAR DEĞİL Kİ...
O BİR BÜYÜCÜDÜR
BEN ONU TANIRIM
HEMEN ÖLDÜRÜLMEZSE BU KENTE ZARAR VERİR
HANGİNİZE İNANAYIM? YABANCILARA HİÇ GÜVENMEM...
BU ADAM, HARAKHT'TAN ÖZEL BİR GÖREVLE GELDİĞİNİ SÖYLEDİ AMA BUNU KANITLAYACAK BİR ŞEYDEN SÖZETMEDİ...
GÖZLERİN MANTIKLI
EVET BARBAR, BUNA NE DİYORSUN?
BEN, YENİ HARAKHT KRALINDAN SANA SET GÖZÜNÜ GETİRDİM AMA ÖNCE DİNLENDİM...
ŞİMDİ BU KADAR YOLA [illegible] DÜŞÜNÜYORUM...
SENİ KUSTAH KÖPEĞİ
GÖRDÜNÜZ MÜ? NASIL LANET OKUYOR
BARBARA YARDIM EDECEKLER
BEN, PTOLEMY'DEN DAHA

HAYIR !
HEMEN ATMAN HİÇ BİR DÖVÜŞTE
DEVA ADAMLARA KARŞI
HİÇBİRİNDE GERİLEDİ!

AMA HEMEN SONRA PTOLEMY'Yİ SAVURMAYI BAŞARDI

HAŞMETİN AĞIRLIĞI KENDİ AVANTAJINA DÖNÜŞTÜRMÜŞTÜ

CONAN SAFLIĞINDEN KAÇMASINI ANLAYAMAYAN VEKİLİNİ ÇELLENG

ARDINDAN DÜŞÜK YUMRUKLARI, KEMİKLERİNİ ÇATLATARAK ÜSTÜNE ÜSTÜNE GİDİP DURUYORDU...

İLKEL ÇAĞLARA ÖZGÜ ADAM ADAMA BİR DÖVÜŞTÜ BU

DEV PTOLEMY SİMSİKİ KAZANIĞI CONAN'IN KABURGALARINI SIKMAYA BAŞLADI

CONAN'IN AYAKLARI YERDEN KESİLDİ

KARNAK
VE ATTALUS KRALIN YÜZLERİ GEVŞEDİ
AMA HEMEN SONRA, HERŞEYİ SİLİP SÜPÜRMEK İSTEYEN BİR TAYFUN GİBİ...
CONAN DAHA KESİK KESİK NEFES ALABİLİYORDU
ÖNÜNDE KULE GİBİ YÜKSELEN, KOLLARINI AÇMIŞ DEVE BAKTI
DERİN BİR NEFES ALDI VE HASMININ SAVUNMASIZ KALAN...
... KARIN BOŞLUĞUNA DOĞRU
KRALIN NEFESİ BİR PATLAMA GİBİ BOŞALDI... KOLLARI YANINA DÜŞTÜ VE BİR AĞAÇ GİBİ DEVRİLİRKEN...
CONAN'IN SAĞ YUMRUĞU DA GENİŞ BİR YAY ÇİZEREK ÇENESİNİ BULDU...
... SOL YUMRUĞUNU TÜM GÜCÜYLE İNDİRDİ
PTOLEMY YIKILDI

BU HABERLE HERKES DEHŞETE KAPILDIKEN, BARBARLAR SESSİZCE BEKLEYEN CONAN'A SORDULAR.
TAHAYA GÖRE KRAL MUSUN CONAN
NE YAPACAĞIMIZI SÖYLE BİZE
CONAN SE, KENDİNİ TOPARLAMAYA ÇALIŞIYORDU..
SEN PİÇLEMEYİ YENDİN...
BELKİ ÖLDÜ BELKİ DE BAYILDI
BİR KRAL OLMAK İSTEMİŞTİ EN AZINDAN BUGÜN OLACAKTI
KENDİ ÖLÜMÜNE MAHKUM BİR KRAL

Bu Bölümün Sonu

CTB # 81

CONAN

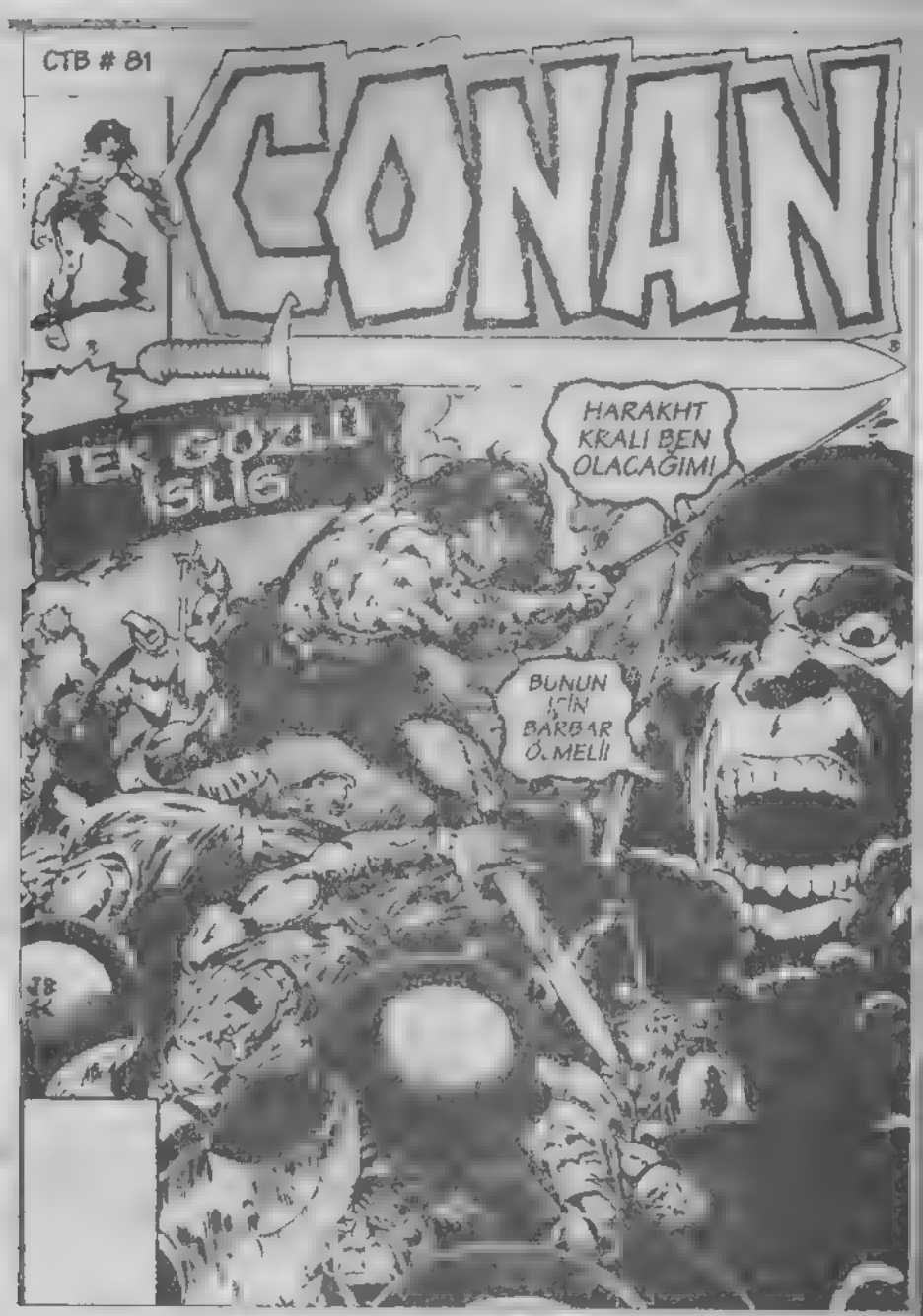
TEK GÖZLÜ ISLIG
HARAKHT KRALI BEN OLACAĞIMI!
BUNUN İÇİN BARBAR ÖLMELİ

"Şun [illegible] Prens [illegible] ve onun görkemli kentlerin [illegible] yut masında [illegible] bir çağ başlamıştı. Aryas'ın oğu [illegible] gözlek [illegible] kimmerya'lı Conan geldi. [illegible] gözlü yiğit, tüm im paratorlukları [illegible]

Bir Nemedya Efsanesinden

SENİ YADİ ÖRDÜĞÜNÜN KÖMÜRTAN BEN KRAL VE GENERAL OLARAK KABUL EDİYOR MUSUN?
İYİ FAZLA ADAM OLMADIĞINI BİLİYORUM AMA STIGYAYLARIN DA FAZLA KALABALIK OLDUĞUNU SANMAM
BU SALDIRININ ARDINDA O TEK GÖZLÜ BİJİŞ HUNYADİ VAR. BURAYA GE TİRDİĞİM SETİN GÖZÜNÜ ELE GE ÇİRMEK İÇİN BENİ ÖLDÜRTMEYE KALK- TI
HEM BU KENTİN HAZİNELERİN İSTE R HEM DE HARAMİTA DÖNÜ P KRAL OLMAK İSTİYOR
ŞİMDİ BANA BİR KILIÇ VERİN
AL İSKENDER'İN YARIŞI
BİR DÜŞMAN AMA TÜM YAŞAMINI BAŞKALARININ SAVAŞLARINDA DÖVÜŞEREK GEÇİRMEMİŞ..
YENİLEN PTOLEMY NE OLACAK?
OYSA BEN BUNU GÜCÜMLE ÖĞRENDİM. İŞTE BANA ZAFERİ KAZANDIRAN BU..

PTOLEMY'Yİ KENDİSİNE KARŞI KIŞKIRTAN TÜCCAR ABLAH YOK OLMUŞTU AMA CONAN YENİDEN KARŞILAŞACAKLARIN[illegible]MUYORDU
BU KENTTE KENDİSİNE UYGUN BİR DÜŞMAN BULAMAYAN CONAN ZAMAN GEÇMEDEN ATTALUS'UN ASKERLERİNİ KAFADAN DIŞARI ÇIKARDI
SAVAŞÇI BİR KRAL OLMAYI ÇOK DÜŞLEMİŞTİ AMA ŞİMDİ GURUR DUYMUYORDU YALNIZCA SORUMLULUĞUN AĞIR YÜKÜ VARDI OMUZLARINDA...
TÜM BU YAŞAMLARIN YÜKÜ GENİŞ OMUZLARINI ÇÖKERTİYOR GİBİYDİ
BİR AN ÇİN'DE KRAL[illegible]MAK BU MUYDU? DİYE DÜŞÜNDÜ
ESMER TENLİ AMAZONLAR KIYIDAN GEÇEN[illegible]KARAVANA DOĞRU
İŞTE ORADALAR
BİZİM KÖPEKLERİ
BEYİNÇ SARHOŞLUĞU İÇİNDEKİ SALDIRGANLAR, DIŞARIDAKİ KULÜBELERİ ATEŞE VERMİŞLERDİ...
ÖLMEK ÜZERE OLAN[illegible]HASTALARIN ÖNÜNDEN KAÇIP KENTE AĞIR YARALI ULAŞABİLMİŞTİ...

ST GYALLARIN BÜYÜK KARŞISINDA, CONAN'IN ARKASINDA NE DOLU BEYİN BİR LÖŞ TUYMUŞTU
HUNYADİ TARAFINDAN GA NİMET VAADİYLE İŞE ALINAN
SONRA CONAN ONU GÖRDÜ
HUN - YA - DI!
TANRILARIN ELÇİSİ BİR ÖLÜN ADAMINA DEĞİL, BİR FATİHE BENZİYORDU.
HEPSİNİ ÖLDÜRÜN!
İŞİMİZ BİTİNCE ATTALUS'DA TAŞ ÜSTÜNDE TAŞ, OMUZ ÜSTÜNDE BAŞ KALMASIN
CONAN, BİR ADAMIN İKİ GÖZÜ, BİR GÖZ YA DA BİNLERCE GÖZÜ OLMASININ, İNSANLARA YETMEYEBİLECEĞİNİ BİLİYORDU.

ATTALUSLILAR OK ATIŞINA BAŞLADILAR...
BU UZAKLIKTAN OK HARCAMAYIN
BEKLEYİN YAKLAŞSINLAR
O ZAMAN OKLARIMIZ ZİYAN OLMAZ
BİR İŞE YARAMAZSA
BEN BİR ŞEY ÖĞRENMEMİŞİM DEMEKTİR
AMA YABANCILARIN YA, ESTE YAKLAŞIR YAKLAŞMAZ NE OLACAK?
ÇAKALLAR GANİMET İÇİN BABIRSIZLANIYORLAR..
YAKLAŞMALARINI BEKLEYİN
ANCAK ATIŞTIYARLAR MENZİLE GİRMEDEN HUNYADI OZLU MENZİLİL BİR OK ATTI...
CONAN, BU PAPAZIN HARAKHT YERALTI TAPINAKLARINDA NASIL FIRSAT BULUP DA OKÇULUK ÇALIŞTIĞINI MERAK EDİYORDU
ŞAHİN TANRISININ BİR PAPAZI, BİR GECEDE OK ATMAYI ÖĞRENİP...
„ÖLDÜRMEYİ PLANLADIĞI KİŞİYE BU KADAR YAKIN İSABET ETTİREMEZDİ"
YYAAAA

DÜŞEN ARKADAŞLARIN GÖRMEK, SABIRSIZ VE ÖFKELİ MİZLARA NEDEN OLDU
O BİLİS KÖR GÖZÜNDEN VURACAĞIM
HAYIR!
EMİRLER BENDEN ALACAKSIN YÜKSEK OKU ATAN ELİNİ DEŞERİM
BÜYEN, BARBAR KRALIN SÖYLE ... YAPAN BİRİ OLDUĞUNU ANLAYAN OKÇULAR ...
STİGYALILARIN OKLARI ÜZÜNCA BİR SÜRE ATMA ... GİZLEYEN KAYALARA BOŞUNA ...
SONRA KANA SUSAMIŞ NARALARLA,
DAĞ ADAMLARI, KENT DOĞMALI EFENDİLERİN FİLİ NAĞI GEÇTİLER
... BİR EMİR SUBAYI BİR ... KİNAMLAR ŞEVKLEN... ...SUN YOKSA ONLARI CANLI HEDEFLER OLMAYA MI İTTİĞİNİ BİLEMEZDİ
TAŞLARIN ARDINDAKİ CONAN, KENDİLERİNE DOĞRU GELMEKTE OLAN KARA GÖLGELERİ YETERİNCE İZLEDİKTEN SONRA...
EMRİNİ VERDİ
ATEŞİ

KAYALIK SİPERLER DEN BİR OK YAĞMURU BOŞANDI
STİGYALILAR MENZİLİN TAM İÇİNDEYDİLER
ADAMLAR KÖPÜREN KAMIŞLARDAN NEHRİN SULARINA DÖKÜLÜYORLARDI...
DOĞDUĞU KİMMERYA DAĞLARININ VAHŞİ SAVAŞ NARALARINI KÜKREDİĞİNE HAYKIRAN CONAN DA KILIÇIYLA ONLARI İZLEDİ...

ŞİMDİ EMİR VERME ZAMANI DEĞİLDİ
HEPSİ HER ERKEĞİN DÖVÜŞTÜĞÜ GİBİ DÖVÜŞÜYORDU DÜZENSİZ, PLANSIZ, GERGİN, HOMURDANAN, HAYKIRAN BİR KALABALIKTA KILIÇLAR KIVILCIMLAR ÇAKTIRIYORDU
KESKİN KILIÇLAR ALTINDA PARÇALANAN ET VE KEMİKLERDEN KASAP SATIRI GİBİ SESLER GELİYORDU
SAĞ KALANLAR, CESETLERE TAKILDIKÇA SENDELİYORLARDI
ATTALUSLULAR KARA DERİLİLERDEN AZDI AMA ONLAR EŞLERİ VE AİLELERİ İÇİN DÖVÜŞÜYORLARDI
ÖYSA FONYADİNİN KİRALIK KATİLLERİ ALTIN HIRSI İÇİN DÖVÜŞÜYORLARDI
TA DONAN!
ÖLÜM KUSAN KILIÇINI SAVURURKEN, KAYIP BİR ZAMANDA KAYIP BİR IRKIN KRALI OLUVERDİĞİNDEN BERİ, İLK KEZ KENDİSİNİ YUVASI NOAYMIŞ GİBİ HİSSEDİYORDU...

BİR SAVAŞÇI OLARAK ÜSTÜN OLMASINA RAĞMEN CONAN NEDEN TARİHİN EN ÜNLÜ KRALLARINDAN BİRİ OLMAYA ASLA YANAŞAMAMIŞTIR KENDİNİ ANLATAMIYORUZ!
CONAN SAVAŞLARINI KAZANARAK ONDAN DOKUZUNDA TAÇ GİYMİŞTİR BİRÇOK KRALLIĞA KRALLARIN
SONUNDA BİR İNSANDAN ÇOK EFSANELERİN KAHRAMANI BİR EFSANE
PERDİCCAS'IN EVİNDE, GİZLEDİĞİ MÜCEVHERİ ALABİLECEK KADAR KALMIŞTI ŞİMDİ O SARI PUŞAĞIN KİMDİ
TEPE EVEFER GERİ GELDİ
TÜM BU KAN DÖKMENİN NEDENİNİ HATIRLAMAYA ÇALIŞIYORDU
HİÇ KİMSE, ATTALUS KENTİNE VERECEĞİ MÜCEVHERİ ONUN ELİNDEN ALAMAYACAKTI
AMA YALNIZ BİR AN İÇİN
SENİ KİMMERYALI KÖPEK!
NUN-YA-DI!
OKLARLA SİLAHLAR GİBİ ÇALIŞTU AMA KAYIKLA KALDI
YAKALA DA BİTİRELİM

PEK BARBARI
CONAN DAHA ÖNCE DE DEĞİŞİK KARŞILAŞMALARDA PRENSLER, PAPAZLAR DA VARDI
KİMMERYALININ BİR AN İÇİN DURAKLAMASININ NEDENİ, HUNYADİ'NİN SÖZLERİ DEĞİL
İNSANOĞLUNU KÖRÜ EDEN BİR ZAMANLAR BİR GÖZÜN BULUNDUĞU YERDE, KARANLIK SİYAH ÇÖKEN BİR BOŞLUKTU... SANKİ ÇOKTAN, BİR GÖZÜN YERİNE, SETİN GÖZÜ DENEN MÜCEVHER KONURSA, O BOŞLUK KÖRÜNÇ BİR KARA GÜÇLE DOLACAKTI...
CONAN, GÖZÜ BİR ŞAHİNDEN DAHA KESKİN OLDUĞU İÇİN, BEYNİ VE KOLLARI UYUM İÇİNDE HAREKET ETTİĞİ İÇİN ŞANSLIYDI...
HUNYADİ'NİN SALDIRISINDA, KENDİSİNİN YÜZYILDA BİLE GÜÇ ÖĞRENECEĞİ BİR USTALIK VARDI
BUNLARI HUNYADİ'YE ÖĞRETENLER, ŞAHİN KENTİNİN ALTINDAKİ DERİNLİKLERDE, AY IŞIĞININ OLMADIĞI GECELERDE ÇİMAN BULUŞLERDİ.

GÜNEŞİN ALTINDA İKİ KILIÇ PARLIYORDU.
YORUŞUYORLAR VE
AYRILIYORLARDI
KILIÇLAR SANKİ CANLI GİBİYDİLER
51'GYALININ KILIÇL CONAN'IN BİLEĞİNE DOKUNDUĞUNDA, KIRMIZI BİR ŞERİT BELİRİVERDİ.
AMA CONAN'IN SESİ BİLE ÇIKMADI..
BİRBİRLERİNİN HIZLI NEFES ALIŞ VERİŞLERİNİ DUYUYORLARDI.
PTOLEMY İLE YAPTIĞI DÖVÜŞÜN ETKİSİNDE OLAN CONAN, KENDİSİNİ BASKI ALTINDA HİSSEDİYORDU..
HASMINA SANKİ DOĞA ÜSTÜ BİR GÜÇ SÜREKLİ ENERJİ VERİYORMUŞ GİBİ GELİYORDU.
CONAN ADİL BİR DÖVÜŞTE KİMSEDEN KORKMAZDI AMA İBLİS TANRILARIN BÜYÜCÜLERİ KARŞISINDA KİM DAYANABİLİRDİ KİM?
BETİN YORULMAK BİLMEZ ADAMINA SON BİR KEZ YAKLAŞTI.
DÜNYADAKİ DOĞAÜSTÜ GÜÇLERİN ÖLÜMSEMEŞİNİ GÖRDÜ

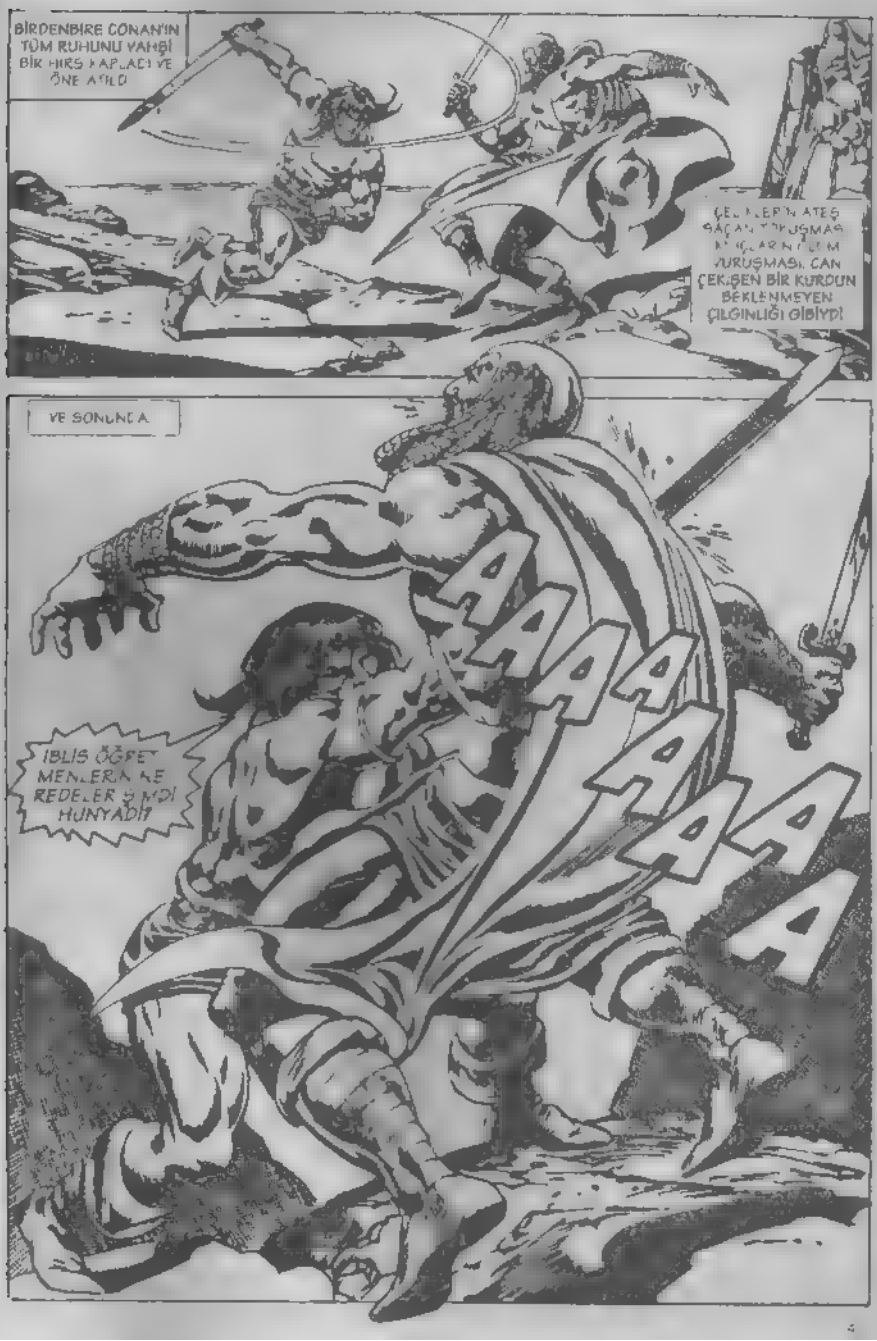
BİRDENBİRE CONAN'IN TÜM RUHUNU VAHŞİ BİR HIRS KAPLADI VE ÖNE ATILDI
ÇELİKLERİN ATEŞ SAÇAN VURUŞMASI... KANLARIN DİŞLERİN VURUŞMASI. CAN ÇEKİŞEN BİR KURDUN BEKLENMEYEN ÇILGINLIĞI GİBİYDİ
VE SONUNDA
AAAAAAAA
İBLİS ÖĞRET MENLERİNİZ NE REDELER ŞİMDİ HUNYADİ?

BİR AN SONRA SİTGYA... YERDEYDİ
BÜKÜLEN KOLLARIYLA HAVAYA TUTUNARAK KALKMAK İSTER GİBİYDİ
SON SÖZLERİN[illegible] ÇIKARKEN, DUDAKLARINDA BURUK BİR GÜLÜMSEME SEZİLİYORDU..
GERÇEK MACERACININ TÜM[illegible]NEFESİNE
ÖLÜME!
SONRA BOLGUN YAVAŞ YAVAŞ DİZLERİ ÜZERİNE DÖNMÜŞ BİÇİMDE KALDI
ARTIK MERATH HARABAT TAHTINDA GÜVENLE OTURACAK
BENİM İÇİN FARKETMEZDİ! ANLAK YEMİN YEMİNDİR
SİMSİYAH GETİNİ[illegible]ÇEKEBİLECEĞİ YERE
HANGİ BUDUN ŞUBE?
KEMERİMİN ALTINDAN KAN
YOKSA [illegible]AL BE[illegible]YAPACAĞI DA FARKETMEDİĞİMİ?
YOKSA BUNUN NEDENİ BAŞKA MI?
ELİNİ UŞAĞININ ALTINA GÖTÜRMEDEN ÖNCE BİLE YANITI BİL[illegible]KAN

AMA YİNE DE İNANMAK İÇİN GÖZLE-
CAROM!
ÖNU E.. NDEN FIR LATIP ATMA ARZUSUNA GÜÇLÜKLE KARŞI KOYDU...
YEMİN YEMİNDİ!
BARIŞ SEMBOLÜ OLAN BU TAŞ AİT OLDUĞU ELLERE ULAŞACAKTI..
SİLAHLARINI ATMAKTAN
CANIMIZ
BAĞ KALMIŞ SON STİGYALI DAĞ ADAMLARI DA
ARTIK SAVAŞ ALANI DIŞINDA KALMAYA DAYANAMAYAN KADINLAR DA YUKARI KOŞMAYA BAŞLAMIŞLARDI..

KENTİN KAPISINDAN SEL GİBİ DIŞAR
YEN BİR DEV DE VARDI
HER NASILSA
BİR DÖVÜŞTE BENİ YENEN VE BEN BAYGINKEN KRALLIĞIMI KURTARAN BİR ADAMDAN NEFRET EDEYİM... SANA DOST ELİMİ UZATMAYA GELDİM. ATTALUS'UN YENİ KRALINA BAĞLILIĞIMIN BİR İFADESİ OLARAK SIKAR
DUYGULARINI KONTROL EDEBİLMELİYDİ...
TACIMI GERİ VERDİN... ONU ESKİSİNDEN ÇOK HAKETMEYE ÇALIŞA-
BİR GÜN BEN-DEN GÜÇLÜ BİR
DAHA DOLAŞ-MALIYIM.
BU KRALLIK, HER KİMSE
RAK SENİN
SÜRDÜRMEYE
SEN İMPARATOR OLA-RAK HARAKHT'A DÖN-DÜĞÜNDE BEN YİNE YALNIZCA BU VADİNİN KRALI OLACAĞIM.

SAVAŞI GÖREBİLMEK İÇİN ZAMANINDA AYLMADIĞIMA SEVİNİYORUM
AMA STİGYALI KÖPEKLERİ GERİ BERTMEK İÇİN GEÇ KALSAM DA.
EN AZINDAN SARAYDA GİZLENDİĞİN GÜNÜ GÜMBÜR PAPAĞAN TEPİŞİMİZLEDİM YADIYI.
BARIŞ'IN DEV, HAFİF BİR HAREKETLE ÖNAN'IN AYAKLARI DİBİNE BİR ŞEY ATTI
BU, HUNYADİ'YE BİLGİ VEREN VE PTOLEMY'YE YALANLAR UYDURAN TUCCAR ABLAH'IN KESİK BAŞIYDI..
SETİN GÖZÜNÜ İSTEMİŞTİ VE ŞİMDİ ONA YAKLAŞABİLECEĞİ KADAR ÇOK YAKLAŞMIŞTI

CONAN, PTOLEMY'YE, SU SON GUNLERDE YAŞAMI PAHASINA KORUDUĞU SET'İN GÖZÜ DENEN MÜCEVHERİ VERDİ..
TEŞEKKÜRLER CONAN. BU MÜCEVHER HARAKHT İLE ATALİS'İN ARASINDA KİYMETİN BİR SEMBOLÜ OLARAK BASKIN PLİNİ SETMEYEN İKİ STİGYA KENTİ
TEPEDEN İNDİĞİMİZDE, ÖBÜR GÖZÜ DE SKENDER'İN GÜNLERİNDEN BERİ GELENE BENZİ OLDUĞU BİÇİMDE KRALİ MERATH'A GÖTÜRÜRSÜN
BÖYLECE STİGYA'NIN BU BÖLÜMÜ BARIŞ İÇİNDE KALIR
BENİM BARIŞI GÜRDÜRME GÖREVİMİ BİRAZ UMARSIYORSUN
GEÇEN SON GÜNLERİ BARIŞTAN BAŞKA HER ŞEY VARDI AMA
GİDECEĞİM ZAMAN
AMA SONRA BAŞKA İŞLE KONUŞMAYIM
NASIL İSTERSEN
ATTALİS'TEKİ SAVAŞTAN SONRA
BARDYLİS, BANA OLAN DUYGULARIN İÇİMİ ISITIYOR AMA SANA SÖYLEMELİYİM Kİ
GEREKMEZ CONAN BİLİYORUM.
SENİN BİR BEKLEYENİN VAR BİR KADIN BU NU HEMEN ANLAR
ŞANSLI BİR KADIN O...
AMA BEN DE ŞANSLIYIM BİR GÜN BİLE OLSA
SENİNLE BİR GÜNLÜK SEVGİLİ OLURUZ AMA SENİ UYARIYORUM CONAN...
SKENDER'İN KIZI KOLAY KOLAY VAZGEÇMEZ
CONAN'IN BUNA BİR YANITI VARSA BİLE BARDYLİS'İN DUDAKLARININ BASKISINDA BOĞULUP GİTTİ.
TIPKI BİR İHTİRAS ATEŞİNDE BOĞULUP GİDEN YÜZLERCE YIL GİBİ...
SON MU?
Bu Bölümün Sonu

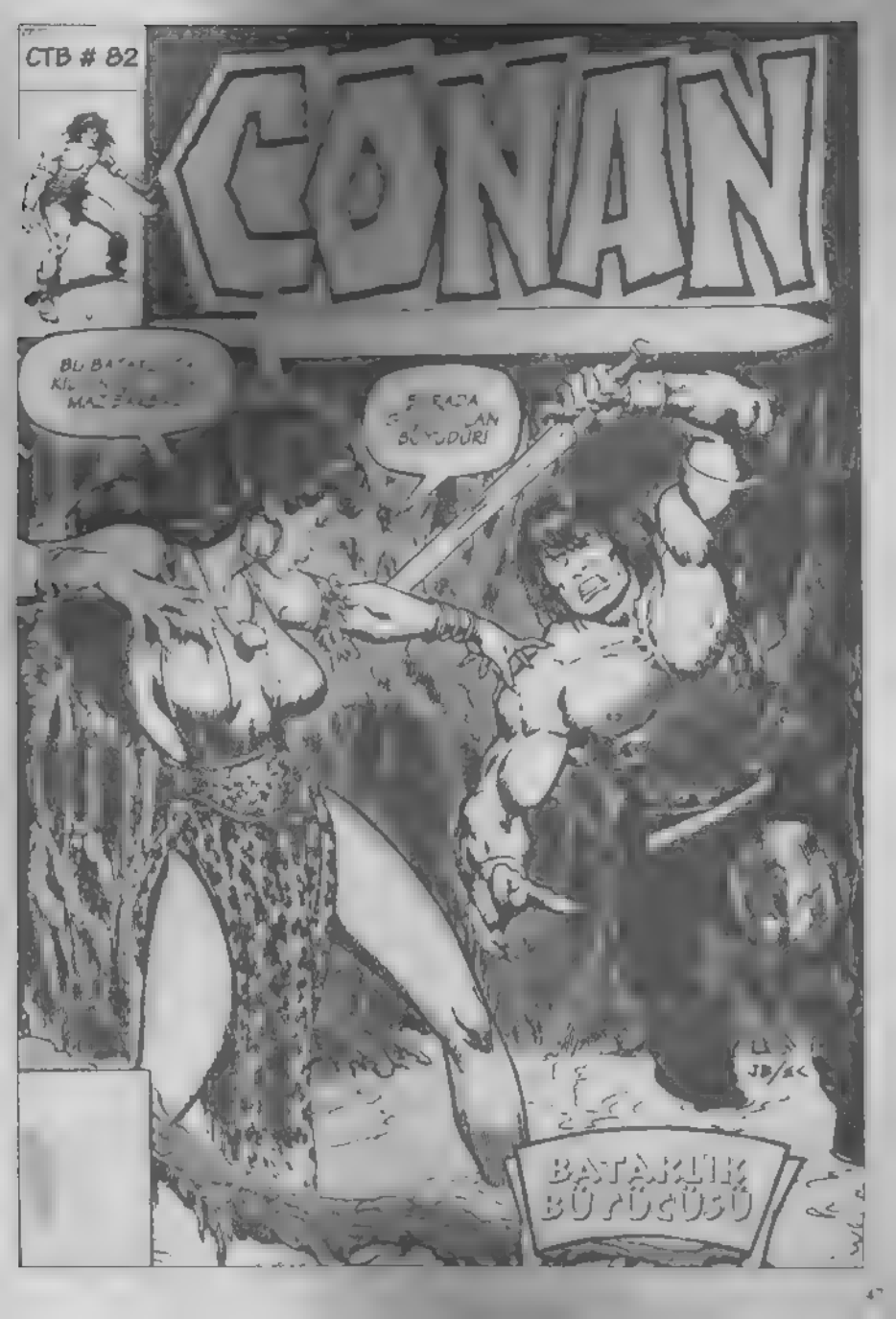
CTB # 82
CONAN
BU BATAR
KI
MAZ
5' RADA
BÜYÜDÜR!
JB/SC
BATAKLIK
BÜYÜSÜ

"Şimdi [illegible] Prens [illegible] Atlantis'[illegible] kendilerini yut[illegible] [illegible] defin [illegible] çağ başlamıştı. Aryas'ın [illegible] [illegible] Kimmeryalı Conan [illegible] yiğit tüm imparatorl[illegible] istiyordu."

Bir Nemedya Efsanesinden

CTB # 82

CONAN TOZLU BATAKLIKTAN GEÇERKEN, KUZEYE GİDEN DAHA KESTİRME BİR YOL BULAMADIĞI İÇİN KENDİ KENDİNE SÖYLENİYORDU
AMA ARTIK ÖLMÜŞ OLAN RAHİP HUNYADI'NİN KİRALIK KATİLLERİNİN, ŞAHİN KENTİNE DÖNÜŞÜNÜ ENGELLEMEK İÇİN KESTİRME YOLDA BEKLEMEDİKLERİNDEN EMİN DEĞİLDİ.
DÜZENBAZ STİGYALILARIN ENTRİKALARINDAN
... CONAN GİBİ BİR BARBAR BİLE KENDİNİ UZAK TUTAMIYORDU...
SİNSİCE BATTIĞI KARANLIKTA YILANLI IRMAĞI GERİDE BIRAKMIŞTI..
ANCAK ÇEVREDE YİNE DE ZEHİRLİ ENGEREK YILANLARI VARDI...
BU BÖLGEDE YILLAR ÖNCE, KARA DERİLİ İNSANLAR ÜSTÜNDE BASKI KURMUŞ KÜÇÜK BİR STİGYA KOLONİSİ YAŞAMAKTAYDI
BUNLAR DIŞ DÜNYA İLE BAĞLARINI KOPARMIŞLARDI VE HARAKHT İLE ATTALUS GİBİ BAĞIMSIZLIKLARINA ÖZEN GÖSTEREREK YAŞARLARDI...
KİM VAR ORADA?
ORTAYA ÇIKIP GÖSTER KENDİNİ!

FARKINDA OLMADAN ELİ KILICININ KABZASINA GİTTİ VE BU DAVRANIŞ BİR ALIŞKANLIĞA DAHA NEDEN OLDU...
SONRA KÜSTAH BİR GÜLÜMSEME BELİRDİ KARŞISINDAKİNDE
BEN DE KİMSİN?
ESMER TENLİ KADIN KÜSTAH AMA DİKKATLİ BİR KAYA DİLİNİ KONUŞUYOR
BU YOLLARDA NE ŞANSIN VAR YABANCI?
BEN DE YOLLARDA

ORADA.. ORMANDA...
ÇOK GERİDE
BENİMLE GELİYOR MUSUN?
EVET.. ATIM BURAYA BAĞLAYAYIM DA..
BATAKLIK ORMANDA YARALI ERKEK KARDEŞ FİLAN YOKTU..
CONAN BUNUN FARKINDAYDI.. KIZ DA ONUN BUNU BİLDİĞİNİ BİLİYOR VE İÇİN İÇİN GÜLÜYORDU
YİNE DE DAMARLARINDAKİ KAN DELİCE AKARKEN, BÜYÜLENMİŞ GİBİ KADINI İZLEDİ...
CONAN'I YÖNLENDİREN KIZA DUYDUĞU ARZUYDU
BİLMEDİN
SONRA AKLINA BEŞ
AŞIK OLDUĞU DİŞİ KORSAN
KADIN KENDİNDEN VE GÜCÜNDEN EMİN OLARAK İLERLİYORDU
AZ KALDI
NEDEN PEŞİNDESİN SÜRTÜK
KARDEŞİM GÖRMEK İSTEDİN APTALI
BENİM BİR DEĞİL ÜÇ KARDEŞİM VAR
IŞIK HENÜZ, CONAN'IN ÜÇ GADDAR GÖLGEYİ GÖRMESİNE YETERLİYDİ... ELLERİNDEKİ KILIÇLARI DA...

AŞAĞILIK DİŞİ KÖPEK
AMA ŞİMDİ
İLK SALDIRAN EN İRİ ADAM, CONAN'IN KILIÇ DARBESİYLE YERE YIKILIRKEN ÖLDÜ...
GÜÇLÜ BİR YUMRUK YEDİ...
GERİDE YALNIZCA BİRİ KALMIŞTI...
KIMMERYALI BARBARA KARŞISINDA...
BU ADAM, ÜÇÜNÜN EN VAHŞİSİ OLMALIYDI...
CONAN, İÇGÜDÜLERİNDE NE KADAR HAKLI OLDUĞUNU ANLADI...
HAH!

HAMLE SIRASI CONAN'DAYDI ARTIK
YANIT VERMEYEN KARA ADAM BÜYÜLENMİŞ GİBİ DÖVÜŞMEYİ SÜRDÜRDÜ...
VE BARBAR'IN ÖFKESİ İYİCE KABARDI
ŞANSINI YİTİRDİN KUSUK KÖPEĞİ!
İŞTE SANA ÖLÜMÜ!

SON DARBE, KARA VE ÖLDÜRÜCÜ YARAYI AÇMIŞTI
GEBER!
ASLINDA ÖLDÜR MEKTENSE SÖR GUYA ÇEKMEYİ YEĞLERDİM...
ARTIK CONAN'IN BU İSTEĞİ ANLAMSIZDI...
SONRA ARDINDAKİ UFAK BİR SESE DÖNDÜ
NE?
ÖMRÜĞÜM KAPANMAMIŞ OLMAL
BATAKTA AYAĞIM KAYMIŞ OLMAL
ELİM BENİ YANILTMIŞ OLSA DA KAFAM ÇALIŞIYOR...
BENDEN İYİ BİLDİĞİN BATAKLIKTA SENİ İZLEYECEK KADAR APTAL DEĞİLİM
ESMER KIZ GÖRÜNÜRDE YOKTU AMA
CONAN BUNA PEK ŞAŞIRMADI...
BU KONU ÜSTÜNDE FAZLA DURMADI VE ATINA BİNİP ORADAN UZAKLAŞTI...
HER BRİTANYE KENTİNDE HIRSIZLAR OLABİLİR
BİRKAÇ SYAH HIRSIZ YÜNÜNÜ KAFA YORSUN KİZ

ANCAK, BATAKLIK
AKLINDAN ÇIKMADI...
YOKSA, BELİT'DEN
EPEYDİR UZAK KALMASI
MIYDI BUNUN NEDENİ?
YOKSA BOĞAZINIZA KANLI
YARALAR AÇARIM...
DUR YABANCI. SAYI-
CA FAZLAYIZ AMA
SANA ZARAR VER-
MEYİZ
BEN ESEN
STİGYALILARDAN
NETHATI BUNLAR
DA ADAMLARIM.
BEYAZSIN VE
BİZDEN YANA
OLABİLİRSİN SEN

CONAN YANIT VERİRKEN, KAÇMAYA BIRAKTIĞI KARA MAYDUDU VE KARA KORSANLARI DÜŞÜNDÜ...
KARANLIKTA BİLE ÇOK İYİ GÖRÜYORSUN AMA GEL DAHA İYİ BAK.
EVET BU VE İKİ ARKADAŞ BANA SALDIR DILAR.
DOSTLARIMI RENKLERİNE BAKARAK SEÇ MEM...
ADAMININ ATINDAN SARKAN ÖLÜ KADA ADAM KIM?
ÖNÜ BURAYA YAKIN BİR YERDE BULDUK. KILIÇLA ÖLMÜŞ
SEN MİŞ
CONAN, NEDENSE Y ZDAN SÖZETMEDİ
DİKKAT ET ADAMI İÇİNE TEHDİT KARIŞMIŞ DAVETLERDEN HOŞLAN MAM
GÖRÜYORBUN Kİ, YILAN DOLU BÖ TOPRAKLARDA BİZ STİGYALILAR ÖLDUKÇA KALABALIĞIZ.
BU TOPRAKLAR BİR ZAMANLAR BOŞTU. BİZ STİGYA'DAN, KARA ADAMLAR DA KUSH'DAN AYNI ZAMANDA GELDİ
ÖZÜR DİLERİM. TEHDİT ETMEK
BU KARA ADAM GEÇEN GÜN İKİ ADAMIMI UZAKLA ÖLDÜRDÜ...
LARINI HEDEF OLMAYAN KURTULURUZ.
VE YANIMDA OLMAYAN ADAM ÖLÜ ADAM DE MEKTİ.
GENELLİKLE ZORLUKLA SAĞLADIĞIMIZ BARIŞ İÇİNDE, SAKİN BİR YAŞAM BÜREriz.
FEKİ ZORLUKLA SAĞLADIĞINIZ BARIŞ DENGESİNİ BOZAN NEDİR METHA?
HER ŞEY ÇOK
SİYAHLAR YAKINDA BİZE BÜYÜK BİR SALDIRIYA HAZIRLANIYORLAR... HEPİMİZİ ÖLDÜRECEKLER.
HERŞEY TOL ANIN GEL Ş LE BAŞLAD
TORCA?
EVET

TORDA, LUKSORLU BİR BÜYÜCÜDÜR
BATAKLIĞIN KUYTU KÖŞELERİNDE YAŞIYOR VE KUSHED'LERİN KÖTÜ DEDİKLERİ KARA BÜYÜLER YAPIYOR.
BÖLGEDEKİ TÜM SİYAHLAR, SANKİ İSTEMEDEN ONUN EMRİ ALTINDALAR..
BATAKLIKTA YAKALADIĞIMIZ ADAMLAR BİLE PEK BİR ŞEY SÖYLEMİYORLAR. YALNIZCA "KURU KAFA DANSI" GİBİ BİR ŞEYLER GEVELİYORLAR...
BU DANSIN GECESİNDE STİGYALLARIN BU TOPRAKLARDAN YOKOLACAĞINA İNANIYORLARMIŞ..
AMA BARIŞ İÇİNDE GİDECEĞİMİZİ Mİ YOKSA KAN VE YAŞLA YOKOLACAĞIMIZI MI DÜŞÜNÜYORLAR BİLMİYORUZ...
YANINDA EN AZ ONUN KADAR UĞURSUZ BİR KADIN VAR... KARISI, KARDEŞİ YA DA K.Z. OLABİLİR...
ADI SABİAI ONU GÖRDÜN MÜ?
YUNAN "HAYIR" DİYE YALAN SÖYLEDİ

ÇOK GEÇMEDEN BATAKLIK İNSANLARININ KENTİ
CONAN, NETHAT VE ADAMLARININ KENT DUVARLARINDAN İÇERİ GİRMEK İÇİN ÇOK ACELE ETTİKLERİNİ FARKETMİŞTİ
SANKİ, İÇLERİNDE UZUN SÜRE BASTIRDIKLARI KORKUYU ARTIK GİZLEYEMİYORLARDI.
İÇERİ GİRDİKLERİNDE NETHAT VE ADAMLARI YENİDEN SAKİNLEŞTİLER...
SANA HERŞEYİ ANLATTIM... BİZİM İÇİN SAVAŞMAYI KABUL
KUZEYE GİDİYORUM. EĞER BEN BURADAYKEN SALDIRILARSA...
ÇOK KORKMUŞ GÖRÜNÜYOR
HİÇ BİR ŞEY AMA TOROA'NIN PLANLARINI ÖĞRENMELİYİZ..
VE EĞER YAŞAMAK İSTİ
BEN BATAKLIĞA ATARI
LÜTFEN BENİ ONUN HAKKINDA KONUŞTURMAYINI
BU İŞ BANA BIRAK NETHAT!
SEN BU ADAMLARI TANIMAZSIN
DENEYE YİM
PEKİ. SANA BİRKAÇ DAKİKA VERİYORUM

CONAN, KARA ADAMA YAKLAŞTI...
VE YALNIZCA İKİSİNİN DUYABİLECEĞİ BİR SESLE KULAĞINA TEK BİR SÖZCÜK FISILDADI
AMRA
BU, CONAN'IN KARA KIYILARDA BİLİNEN VE KORKULAN ADIYDI...
TAŞ KESİLEN KARA ADAM, KENDİSİYLE ACI BİR HESAPLAŞMAYA GİRDİ...
SANA İSTEDİKLERİNİ ANLATIRSAM, BURADA KALMAMA İZİN VERİP BENİ KORUR MUSUN?
NETHAT'A TOKLADAN SÖZETTİĞİNİ SANIYORUM KORKTUĞUN EFENDİN DEĞİL
EVET - TORDA BU BÖLGEDEKİ TÜM BİYANLARIN EFENDİSİ..
O, UZUN BÜYÜ SÜ YAPAN BİR BÜYÜCÜDÜR
KESHATTA'DAN KOVULMUŞ O...
KESHATTAI BÜYÜCÜLER KENTİ...
DEVAM ET!
STİGYALILARI YOKEDİP, BU ÜLKENİN KRALI OLMAK İÇİN GELMİŞ...
BUNU NASIL YAPMAYI PLANLIYORSUN?
YEMİN EDERİM BİLMİYORUM...
NE DEMEK BU?
KARA ADAM YANIT VERMEYE HAZIRLANIRKEN...
BİRDEN ORMANIN DİPLERİNDEN TİZ BİR ÇIĞLIK YÜKSELDİ.
NE?

BİR ŞAREET
KENDİN ÖLDÜRTE CEKSİN
BENDEN YARDIM İSTEDİNİ ÖĞÜDÜMÜ DİNLE!
PEKİ.. BEN KRAL SAVILAN BİR ŞEFİM AMA BU İŞ BENİ AŞIYOR.
GİDİYORUM
PARA TUTMAĞ İYİ KORUYUN!
"BANA TOROA'NIN YAŞADIĞINI SANDIĞIN YERİ İYİCE TANIMLA!"
CONAN, TEHLİKEDEN BAŞKA BİR ŞEYLE KARŞILAŞMAYACAĞI BU İŞE NİÇİN GÖNÜL VERDİĞİNDEN PEK EMİN DEĞİLDİ..
ANCAK, ESMER KADININ BU İŞTE PARMAĞI OLDUĞUNDAN KUŞKULANIYORDU
KARANLIK GECEDE BİLE GÖZLERİ, BAZI İNSANLARIN BU YOLU SÜREKLİ KULLANDIKLARINI GÖSTEREN İŞARETLER SEÇMİŞTİ..
ŞAFAK SÖKMEDEN, KÜF KOKULARININ ORTASINDAKİ TEK BİR KULÜBEYE
TOROA!
TOROA! ORTAYA ÇIK!
YANIT GELMEDİ AMA CONAN, ARADIĞI YERİ BULDUĞUNDAN ÇOK EMİNDİ

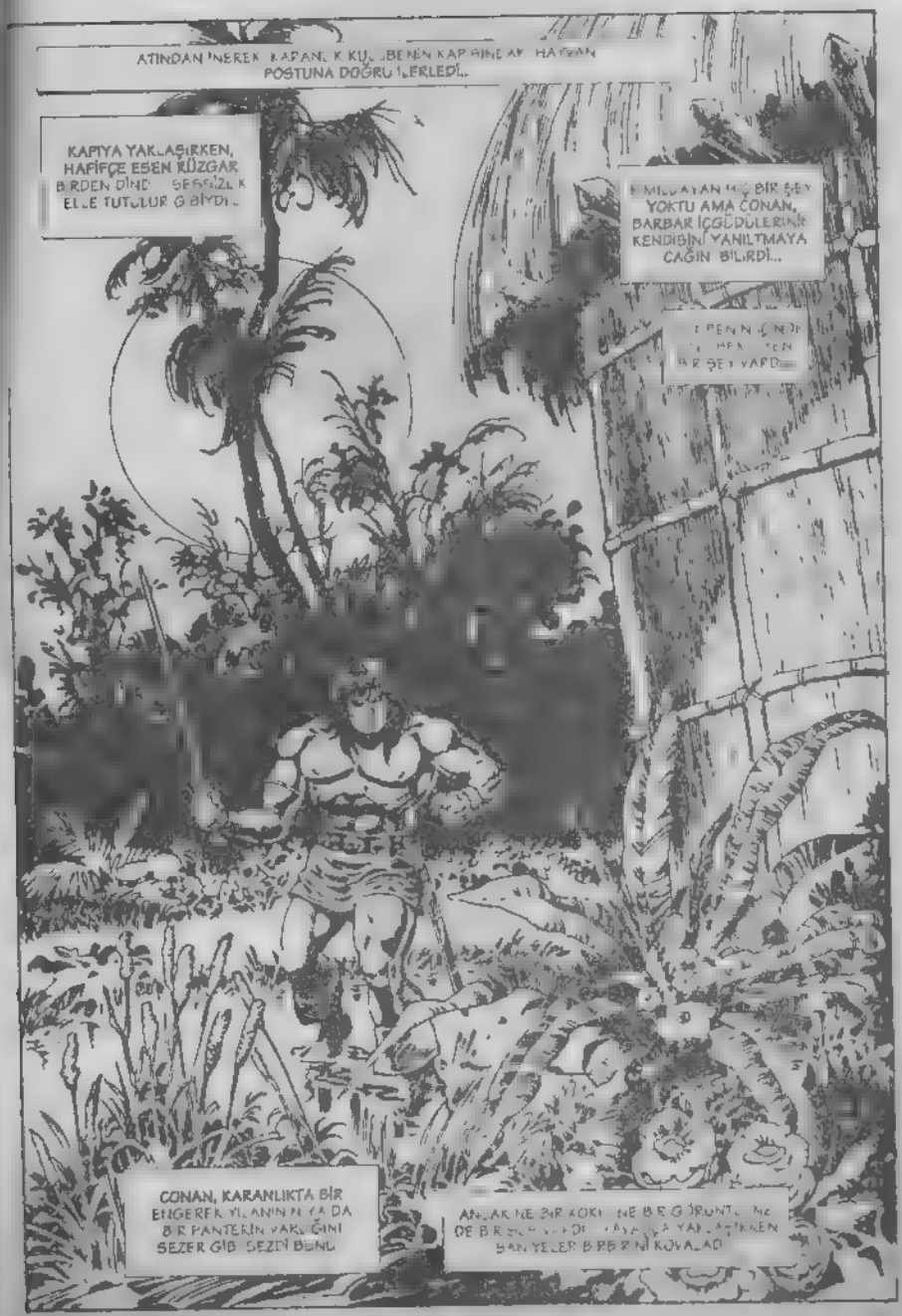
ATINDAN İNEREK KAPANIK KUŞLARIN KANATLARINA AKAN HAYVAN POSTUNA DOĞRU İLERLEDİ..
KAPIYA YAKLAŞIRKEN, HAFİFÇE ESEN RÜZGAR BİRDEN DİNDİ. SESSİZLİK ELLE TUTULUR GİBİYDİ..
BİLİNMEYEN BİR ŞEY YOKTU AMA CONAN, BARBAR İÇGÜDÜLERİNİN KENDİSİNİ YANILTMAYA CAĞIN BİLİRDİ...
CONAN, KARANLIKTA BİR ENGEREK YILANININ YA DA BİR PANTERİN YAKLAŞMINI SEZER GİBİ SEZDİ BUNU
ANLAMINE BİR KOKU NE BİR GÖRÜNTÜ NE DE BİR SES VARDI. AMA YAKLAŞIRKEN SANYELER BİRİNİ KOVALADI

SONRA BİRDEN AKLINA KARA KORSANLARIN ŞAMANI NYA GA'NIN ANLA
BUYUCÜLERİN, KENDİLE- Rİ YOKKEN, KULÜBELERİ
GÜÇLÜ BİR KARA BÜYÜNÜN YABAN- CILARI NASIL ÇILGINA ÇEVİRİP DEHŞETLİ BİR ÖLÜME SÜRÜKLEDİĞİNİ ANIMSADI
UYGAN İNSANLAR, BÖYLE BİR ŞEYİ BATIL İNANÇLARA YORABİLİRLER
BİR ÇUVAL ALTIN İÇİN BİLE İÇERİ GİRMİ
BUNLAR BELKİ DE, KULÜBEYE İZİNSİZ GİRMEYE KALKAN- LARA AİT OLABİLİRDİ
CONAN, KILIÇIYLA EN BÜYÜK SİHİRŞÖRLERE KARŞI SAVAŞMIŞ VE YENMİŞTİ
HEMEN SONRA
BU İŞİ BİR BÜYÜNÜN YAPTIĞINI BİLİRDİ
TORBA YIRTIK
AMA KULÜBESİNİ KORUYACAK BÜYÜLÜ BİR VARLIK BIRAK- MIŞTI
AMA BU GECE, UTANMA GEREĞİNİ DUYMADAN ARKASINI DÖNDÜ VE KAÇTI...

BÜYÜLÜ KULÜBEDEN UZAKLAŞARKEN ATLAR BİLE TİTRİYORDU...
VE CONAN ATINA ATLAYINCA...
DOLUDİZGİN ORADAN KAÇMAKTAN KENDİNİ ALAMADI...
KULÜBE GÖZDEN KAYBOLDUĞUNDA BİLE HIZINI KESMEDİ...
KAÇIŞININ NEDENİ KORKAKLIK DEĞİL, KENDİNİ KORUMA İÇGÜDÜSÜYDÜ...
YILAN İNİNE DALMAKTAN KAÇINMAK GİBİ BİR İÇGÜDÜ...
BİRDEN ATI KİŞNEDİ VE KORKUYLA ŞAHA KALKTI...
YİNE NE OLUYOR?
CONAN, ATINI ÜRKÜTEN ŞEYİ GÖRMEDEN KILIÇINA SARILMIŞTI BİLE...
TANIDIK BİR KAHKAHA GELDİ KULAKLARINA...
SENİ

KULÜBEYE NİÇİN GİRMEDİN YABANCI?
SENİ ENGELLEYEN YOKTU...
GÖRECEKLERİNDEN Mİ KORKTUN?
YOKSA DIŞARIYA AĞARMIŞ SAÇLARLA VE ÇILGIN BİR RUHLA TİTREYEREK ÇIKACAĞINI MI ANLADIN?
EVET KADIN, KORKTUM...
O KULÜBEDE NELER VAR?
KONUŞ! YOKSA...
ANLATMAMAM İÇİN BİR NEDEN YOK...
KAÇMAKLA AKILLILIK ETTİN...
ÇÜNKÜ TORGA, JUJU DAVULUNU ÇALIP, KARA BÜYÜSÜNÜ HAYKIRDIĞINDA, O KULÜBE, ORAYA GELECEK BİRİSİNİ KARA BİR BULUT GİBİ BEKLER...
TORGA BURAYA, KUSHLULAR VE STİGYALILAR ARASINDA SAVAŞ ÇIKARMAYA MI GELDİ?
O BUNLARA ALDIRMIYOR. SİYAHLAR ONUN HİZMETİNDE, EMİRLERİNİ UYGULUYORLAR...
STİGYALILAR YOKEDİLDİKTEN SONRA DA KÖLE KALACAKLAR VE TORGA KRAL OLACAK.
YA SEN KİMSİN KADIN?
BUNU BU GECE, BATAKLIKTAKİ DAMBALLAH EVİNDE ÖĞRENECEKSİN...

Sıkıcı bir zam yazısını daha, kısa tutmaya çalışacağız.

Hepinizin yakından bildiği ve yaşadığı gibi Türkiye büyük bir ekonomik krizin içinden geçiyor. Doların değerinin birdenbire ikiye katlanması, doğal olarak her şeyin zamlanmasına neden oldu. Bizi ilgilendiren yönü, tabii kağıt fiyatlarının da ikiye katlanması...

Mümkün olabilecek en küçük fiyat artışıyla yayınımızı sürdürebilmek için kılı kırk yaran hesaplar yapıyoruz. Bugünkü maliyet koşullarıyla, yayını sürdürebilmemiz için fiyatın en az 1 milyon lira olması gerektiğini gördük.

Bu küçük fiyat artışını bütün okurlarımızın anlayışla karşılayacaklarına eminiz. Gördüğünüz gibi, ne olursa olsun, en uygun fiyatlı çizgi romanları yayınlamayı sürdürüyoruz.

Dileğimiz, dizi tamamlanana kadar başka zam yapmak zorunda kalmadan yayını sürdürebilmek. Ayrıca diziyi daha erken tamamlamak için bu sayıdan sonra haftalık olarak çıkmayı düşünüyoruz. Bundan böyle Alfa Çizgi Roman derginizi her hafta Cuma günleri bayinizden alabileceksiniz.

Yeni fiyat artışı için göstereceğiniz anlayışa ve yoğun ilginize teşekkür ederiz.

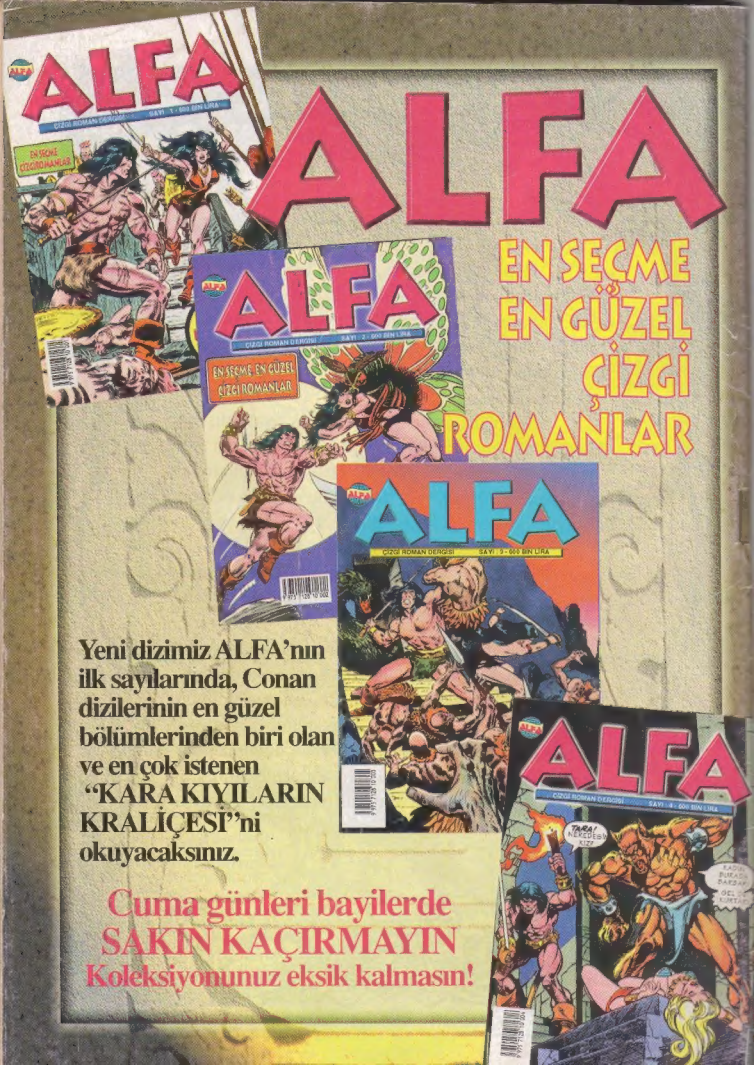
ALFA
ÇİZGİ ROMAN DERGİSİ
SAYI : 1 - 600 BİN LİRA
EN SEÇME ÇİZGİ ROMANLAR
ALFA
ÇİZGİ ROMAN DERGİSİ
SAYI : 2 - 600 BİN LİRA
EN SEÇME EN GÜZEL ÇİZGİ ROMANLAR
ALFA
ÇİZGİ ROMAN DERGİSİ
SAYI : 3 - 600 BİN LİRA
ALFA
ÇİZGİ ROMAN DERGİSİ
SAYI : 4 - 600 BİN LİRA
KARA KIYILARIN KRALİÇESİ
ALFA
EN SEÇME EN GÜZEL ÇİZGİ ROMANLAR
Yeni dizimiz ALFA'nın ilk sayılarında, Conan dizilerinin en güzel bölümlerinden biri olan ve en çok istenen "KARA KIYILARIN KRALİÇESİ"ni okuyacaksınız.
Cuma günleri bayilerde
SAKIN KAÇIRMAYIN
Koleksiyonunuz eksik kalmasın!